

## Identification

Identifiant	59SIS03239
Nom usuel	PROMOFRANCE
Adresse	5 rue Degland
Lieu-dit	
Département	NORD - 59
Commune principale	LILLE - 59350
Autre(s) commune(s)	LILLE - 59350
Caractéristiques du SIS	<p>Un entrepôt était exploité sur le site par le groupe immobilier Promofrance (SCI Rouget de l'Isle). L'environnement du site est vulnérable : un forage d'eau potable se situe à 500 m.</p> <p>En 1991, un accident avec un transformateur a généré un épandage de 500L de PCB. Des travaux de dépollution ont été réalisés en 1991-1992 :</p> <ul style="list-style-type: none"> <li>- Excavation et traitement des terres polluées</li> <li>- Pompage du PCB déversé</li> </ul> <p>Ces opérations n'ont cependant pas été suffisantes à la récupération de la totalité du pyralène qui s'est infiltré.</p>
Etat technique	Site nécessitant des investigations supplémentaires
Observations	A noter : l'"état technique" n'est qu'indicatif et correspond à l'état de connaissance du site qu'en a l'inspection des installations classées ; il ne préjuge pas des évolutions du site ni de sa situation actuelle.

31 janvier 1992 : Complément au rapport de suivi des travaux entrepris pour réduire la pollution par le BRGM (R 33 311 NPC 4S 91)

## Références aux inventaires

Organisme	Base	Identifiant	Lien
Administration - DREAL - DRIEE - DEAL	Base BASOL	59.0002	<a href="http://basol.developpement-durable.gouv.fr/fiche.php?page=1&amp;index_sp=59.0002">http://basol.developpement-durable.gouv.fr/fiche.php?page=1&amp;index_sp=59.0002</a>

## Sélection du SIS

Statut	Consultable
Critère de sélection	Terrains concernés à risques potentiels, à gérer
Commentaires sur la sélection	Pollution des sols (traitée) ; aucune EQRS a disposition de l'administration

## Caractéristiques géométriques générales

---

Coordonnées du centroïde 703275.0 , 7058688.0 (Lambert 93)  
Superficie totale 2298 m<sup>2</sup>  
Perimètre total 266 m

## Liste parcellaire cadastral

---

Date de vérification du  
parcellaire

Commune	Section	Parcelle	Date génération
LILLE	SW	458	12/06/2017

## Documents

---

# Cartographie

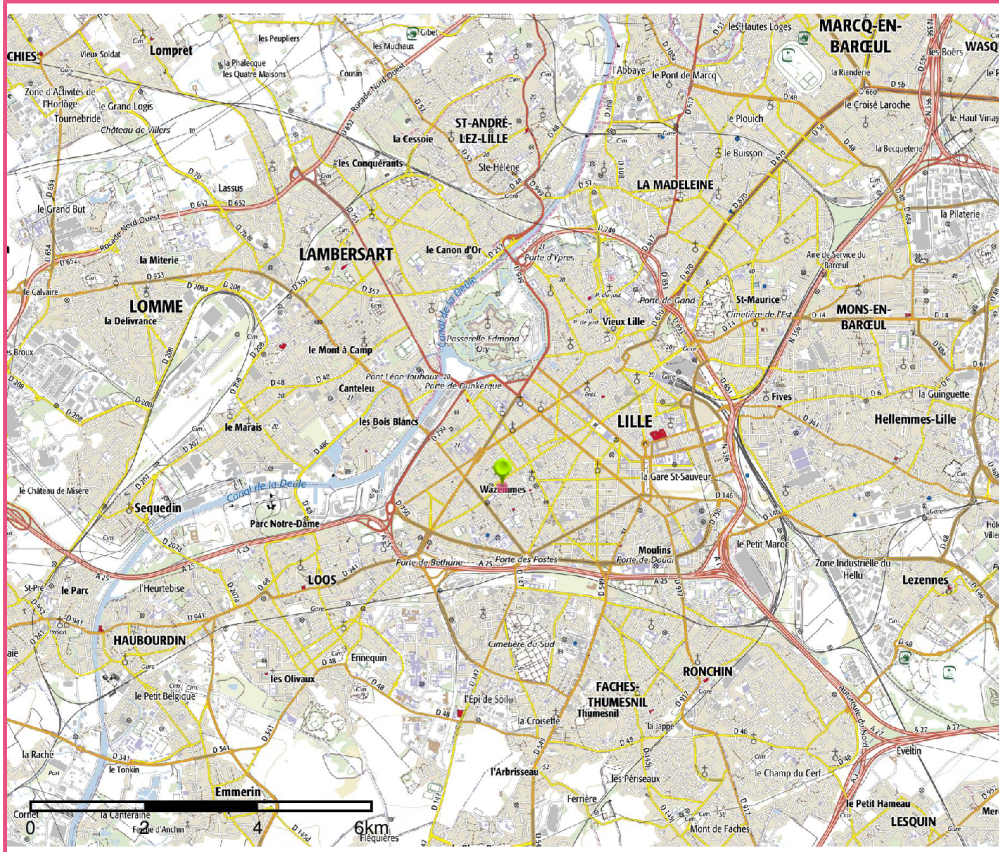

□ Périmètre du SIS  
Cartes IGN - IGN

Identifiant : 59SIS03239

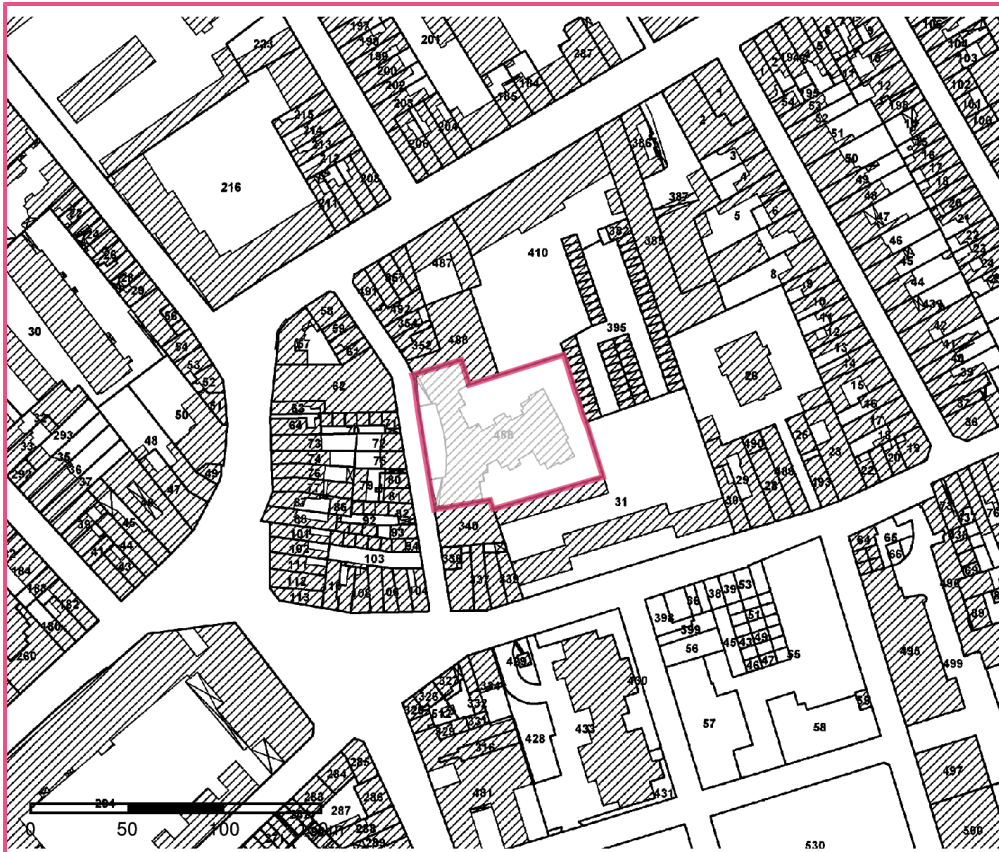

□ Périmètre du SIS  
Parcelles cadastrales - IGN

Identifiant : 59SIS03239